WALL LINE 120

LUMINARIO LINEAL LED

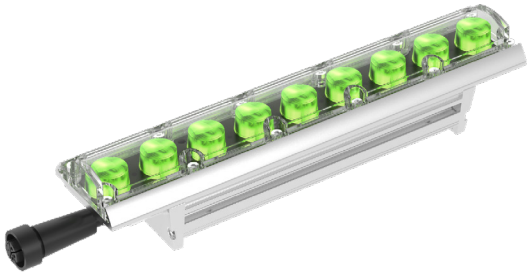



DESCRIPCIÓN LUMINARIO

Luminario lineal LED de alto rendimiento para iluminación arquitectónica y decorativa en exteriores. Incorpora tecnología RGBL 4 en 1 (RGBW opcional), que permite generar colores uniformes y efectos dinámicos. Cuenta con conexión continua, diferentes ópticas, control DMX512/RDM y protección IP67. Ideal para fachadas, edificios comerciales, puentes, monumentos y espacios urbanos.

MODELO

CÓDIGO	POTENCIA	FLUJO LUMINOSO	EFICACIA
AG-AM711KXLET	30W	2 150 lm	71.67 lm/W
AG-AM712KXLET	60 W	5 072 lm	84.53 lm/W
AG-AM713KXLET	90 W	7 800lm	86.67 lm/W
AG-AM714KXLET	120 W	9 824 lm	81.87 lm/W

CARACTERÍSTICAS

FUENTE DE LUZ
LED RGBL 4 en 1 (RGBW opcional)

CRI
Ra 85

ÁNGULO DE APERTURA
10°/15°/30°/45°/60°/15×30°/15×60°

TEMPERATURA DE COLOR (CTO)
1800 K – 10000 K

COLORES INCORPORADOS
24 colores preestablecidos

VOLTAJE DE ALIMENTACION
220 V CA, 50/60 Hz

TEMPERATURA DE OPERACION
-20 °C a +45 °C

GARANTÍA

Con garantía de 5 años, en condiciones normales de operación.

DIMENSIONES

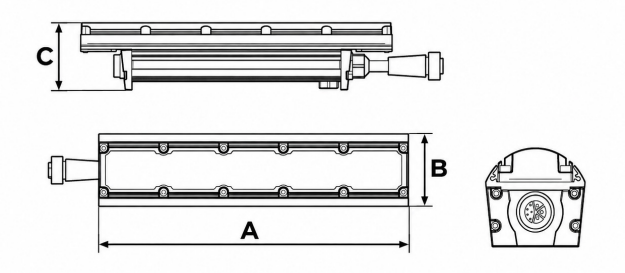

MODELO	A	B	C
KL1	305 mm	66 mm	61 mm
KL2	610 mm	66 mm	61 mm
KL3	915 mm	66 mm	61 mm
KL3	1 220 mm	66 mm	61 mm

APLICACIONES



CERTIFICACIONES



IMÁGENES





Última actualización • agosot 2026
AGLightingsereservaelderechodemodificar la inforamción técnica sin previo aviso.